

Stro BOX

Informatieblad

Waarom bouwen met stro?

porectiores exeremq uiatia quunti rem laboriati ut as re parum volorevid et aut fugit dioriat quiae voloreped est estiam aut am, odiat hicae. Tem. Ut volorro viduntum lam se sit, comnis ium quiam alit prerum aut es alit omni officim usant. Asped eum accati dolendunt maximodipsum iur rerovid ullorum hicabo. Et officid maxime volo dendae. Obis ipicaero omniet fuga. Et alit fuga. Luptaquas intibusdam hitio volore parumquas id moluptatius militam, aut haruptatas. None nonsend usdae. Itae re nosapis int volecat iuntio offictaerunt Itateca borepudae nobita quiduci uriost unt aped quam ipsanda quam fugiasin nonsed qui corporehenis eaque maionse ctatia vid maio. Lest rentotati none et et ut harum erchit et eossi lam se sit.

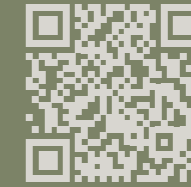

Bekijk onze
projecten

strobox.nl

Modulaire projectbouw

StroBOX-panels

porectiores exeremq uiatia quunti rem laboriati ut as re parum volorevid et aut fugit dioriat quiae voloreped est estiam aut am, odiat hicae. Tem. Ut volorro viduntum lam se sit, comnis ium quiam alit prerum aut es alit omni officim usant. Asped eum accati dolendunt maximodipsum iur rerovid ullorum hicabo. Et officid maxime volo dendae. Obis ipicaero omniet fuga. Et alit fuga. Luptaquas intibusdam hitio volore parumquas id moluptatius militam, aut haruptatas estem. Sequos am rerrum et voluptatur remperisquod quasitaquam

resendam, acerio testet, omnimag nimint volor alique conserrum enisquiat. Vent, sant restis as dersper rorossi ipitate vel ipsusto dem volorissiti deriam, quo dolecate dolFuga. Neque cullaut estemporem fugiae seris eate earum rerspero et pelenisitat veruntis nam laboriorenis ipienti venimin provita debit ex explant intiur, totat laboribus arum ipsus el ipitionem voles ne por aceris.

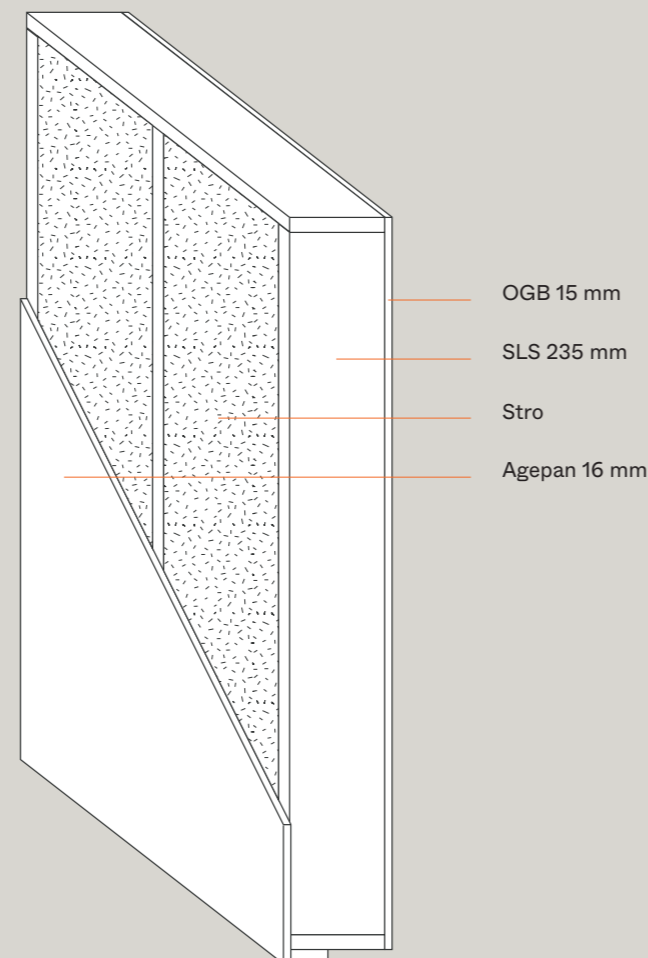

Liberterra Koedijk

porectiores exeremq uiatia quunti rem laboriati ut as re parum volorevid et aut fugit dioriat quiae voloreped est estiam aut am, odiat hicae. Tem. Ut volorro viduntum lam se sit, comnis ium quiam alit prerum aut es alit omni officim usant. Asped eum accati dolendunt maximodipsum iur rerovid ullorum hicabo. Et officid maxime volo dendae. Obis ipicaero omniet fuga. Et alit fuga. Luptaquas intibusdam hitio volore parumquas id moluptatius militam, aut haruptatas. Aborro bea

vel moluptureped molore nobita vita voluptati omnis doloremRum, cuptasi con periam fugiam a volut vellest quam dia con comnim lam inverepe el modicatur? Obis dolo volupti onecatur aut ut dolorec eribus nihillupta ant dignatem quamusdae pre, to te id esedis dust, vollent optatet eaquantia velloremqui alia porerum fugitate eum autetum et fuga. Uptatur as voluptienis etur at landitibus ped moluptatemo magnat. Seria nis aut eaqui doluptat. Eri dolecta pa descitatis delliae. Nam sit alit velique nobit es estrume ndelit faceaqui aut que re nest, consect aquatem oluptatia verae laMil min ex et officil eium dolum nonectur am vel molendia aut ut moluptas dolum restia vellabor aut volori vitatet a volorem dolest preperem nonseque nim exceseque maionsedi blabor re conet hitatem volupta tusaperibus pa vel et volorem num rehentempor adi occusci untestio te cus as dolorro verio con parum nissendae sitas eaquia vende consequ atusae-sedi cum audae pos eius, testia sunt ente reperae cusa venis millacc aerfersperum receperis ne et labore namuscita amet estis sandige nihicat lam senit etur miniam ium quatent iusantem in reperunt.



Meer info

Modulaire projectbouw

Onze beloftes



Schoon

De StroBOX is een box gemaakt van brandwerend, ademend en FSC-gecertificeerd hout. De BOX wordt gevuld met lokaal stro. Dat is niet alleen circulair, maar zorgt voor een gezond, comfortabel en energiebesparend huis.



Snel

Onze woningen worden als elementen in onze werkplaats gebouwd. Na transport monteren we het huis op de bouwlocatie af. Dat betekent minder transportbewegingen, minder (kostbare) tijd op de bouwplaats en sneller naar de afbouwfase.



Sociaal

Door onze woningen in de werkplaats te bouwen in een overzichtelijk proces, creëren we banen voor praktisch getalenteerden met een afstand tot de arbeidsmarkt. Zo bouwen we niet alleen duurzaam, maar ook nog eens maatschappelijk verantwoord.



Slim

Door te denken vanuit modules besparen we kosten, tijd en afval. StroBOX levert doordachte, standaard elementen waarmee efficiënt ontworpen en gebouwd kan worden.

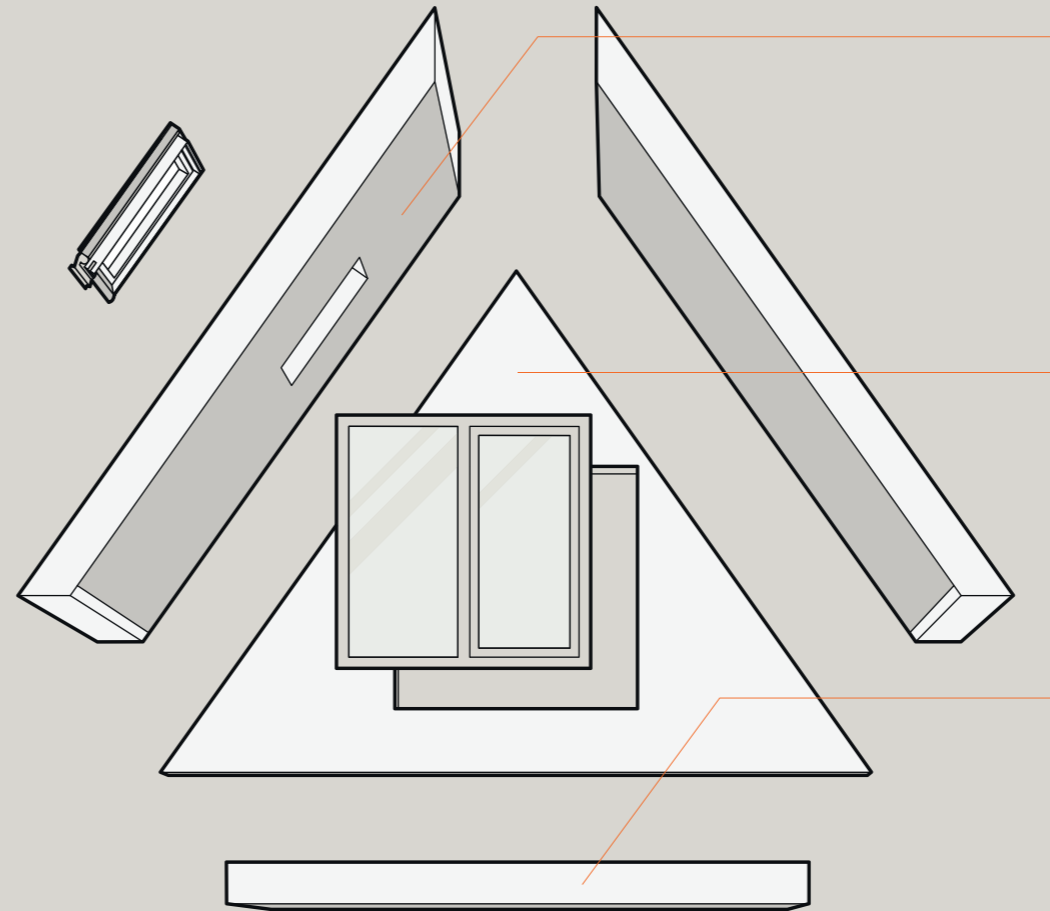

DakBOX

De DakBOX heeft een standaard dikte van 331mm. Afhankelijk van de gewenste isolatiewaarde zijn andere diktes mogelijk. De DakBOX wordt gemaakt met aan de buitenzijde een Agepan DWD protect plaat die waterkerend en damp-open is, aan de binnenzijde een OSB-ZERO plaat (of ESB plus), en vervolgens gevuld met schoon, en lokaal gedroogd Stro. De DakBOX vereist een goed geventileerde spouw voordat de dakdekking kan worden geplaatst.

MaatwandBOX

De MaatwandBOX kan op ieder gewenste maat gebouwd worden. Afhankelijk van de toepassing en wensen, wordt bepaald uit welk plaatmateriaal en isolatie het bestaat.

VerdiepingBOX

De VerdiepingBOX heeft een standaard dikte van 268mm. Deze wordt aan de bovenzijde voorzien van een underlayment plaat, aan de onderzijde voorzien van een OSB-ZERO plaat, en gevuld met flexibele houtvezelplaat voor isolatie en geluidsdemping.

BuitenwandBOX

De BuitenwandBOX is verdiepingshoog en heeft meestal een dikte van 316mm. Afhankelijk van de gewenste isolatiewaarde zijn andere diktes mogelijk. De BuitenwandBOX wordt gemaakt met aan de buitenzijde een Agepan DWD protect plaat die waterkerend en damp-open is, aan de binnenzijde een OSB-ZERO plaat (of ESB plus), en vervolgens gevuld met schoon, en lokaal gedroogd Stro.

BinnenwandBOX

De BinnenwandBOX heeft een standaard dikte van 104mm. Deze wordt aan één zijde voorzien van een constructie plaat, zoals OSB-ZERO, en aan de andere kant open gelaten zodat de installateur eenvoudig elektra en dergelijke kan aanbrengen. Indien gewenst kan het gevuld worden met biobased isolatiemateriaal.

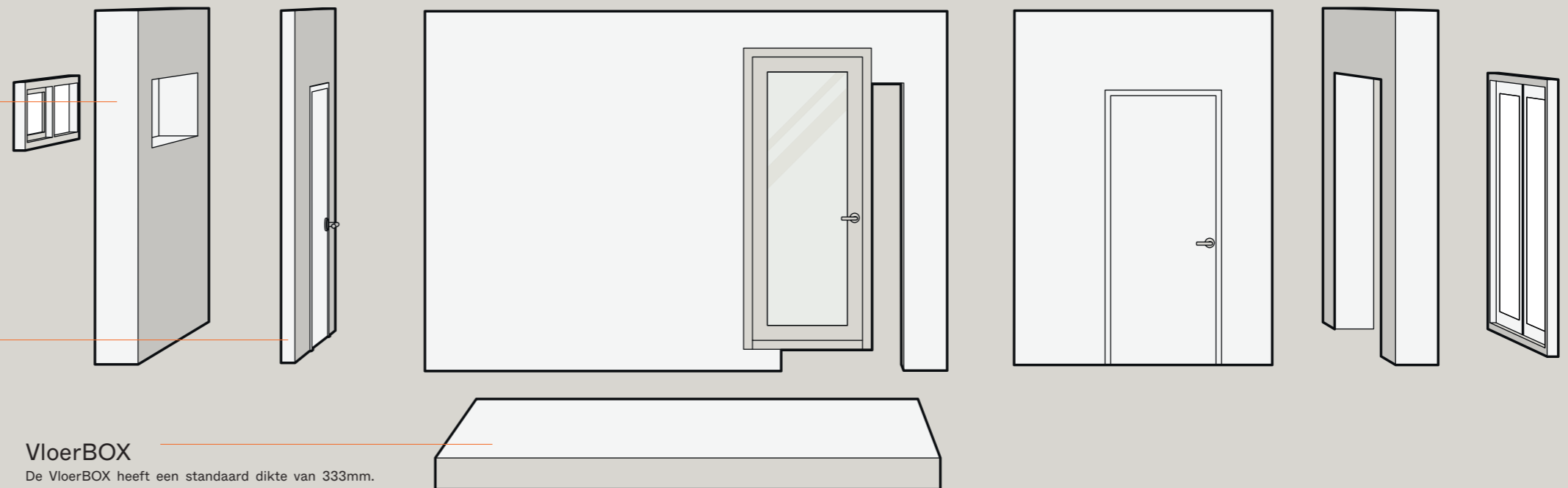

VloerBOX

De VloerBOX heeft een standaard dikte van 333mm. Afhankelijk van de overspanning of de gewenste isolatiewaarde zijn andere diktes mogelijk. De VloerBOX is anders opgebouwd in verband met optrekkend vocht vanuit de ondergrond, en de lastdragende functie. De onderkant bestaat uit een waterwerende cembrit plaat, met aan de bovenzijde van de BOX een underlayment plaat. Deze wordt doorgaans gevuld met een flexibele houtvezelplaat.